

# QUÉ HAY DE NUEVO ACERCA DE LA ENCUESTA DE ESTE AÑO?

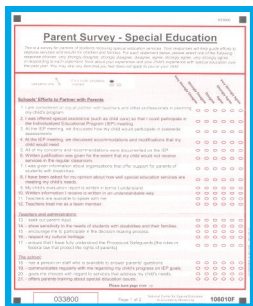

## El aspecto de la encuesta ha cambiado!

Aunque las preguntas son las mismas, te darás cuenta de que la encuesta se sometió a un cambio de imagen.

## La forma de tomar la encuesta ha cambiado!

Opciones, opciones, opciones!  
En línea, por teléfono, o por correo.  
Es tu encuesta, llénala a su manera.

## El proceso de coleccionar los datos a cambiado!

El Centro de Padres de Oklahoma recogerá las encuestas y proporcionar un resumen de todos los resultados al Departamento de Educación Especial del Estado de Oklahoma.

## QUE ES EL CENTRO DE PADRES DE OKLAHOMA?

El Centro de Padres de Oklahoma (OPC) está dedicado a la inclusion y la igualdad de los niños y adultos con discapacidades. Nuestra misión es entrenar, informar, educar y apoyar a los padres, familias, profesionales y consumidores en la creacion de asociaciones que satisfacen las necesidades de niños y jovenes con la gama de discapacidades de la edad de nacimiento hasta los veintiséis.

Somos una organización 501 (c) (3) sin fines de lucro que opera la agencia de Entrenamiento para Padres en todo el estado con fondos federales y del Centro de Información (PTI) en Oklahoma. Estamos financiados en parte por el Departamento de Educación de EE.UU., Oficina de Programas de Educación Especial (OSEP) y el Departamento de Educación del Estado de Oklahoma, Servicios de Educación Especial (OSDESSES). Sin embargo, el contenido no representa necesariamente la política de los organismos de financiación y la aprobación no debe ser asumida.

## Centro de Padres de Oklahoma

[www.OklahomaParentsCenter.org](http://www.OklahomaParentsCenter.org)

P.O. Box 512 \* Holdenville, OK 74848  
Llamada gratuita 877-553-4332



Special Education Services

## Folleto Encuesta para Padres

Oklahoma Parents Center



Llamada gratuita  
877-553-4332

[www.OklahomaParentsCenter.org](http://www.OklahomaParentsCenter.org)

Estimados Padres / Familias,

El Departamento de Educación del Estado de Oklahoma (OSDE), Servicios de Educación Especial (SES), en colaboración con el Centro de Padres de Oklahoma, Inc. (OPC) anualmente recogen información sobre SoonerStart / Intervención Temprana y los esfuerzos de las escuelas para asociarse con los padres para la prestación de educación especial y servicios relacionados. Para ello, el OSDE-SES y OPC les gustaría invitar a usted a completar la Encuesta para Padres.

Sus respuestas ayudarán a guiar los esfuerzos de nuestro estado para mejorar los servicios y para tener mejores resultados para los niños y las familias.

Sinceramente,

Dr. Rene Axtell  
Asistente Superintendente Estatal  
Departamento de Educación del Estado de Oklahoma  
Servicios de Educación Especial

&

Sharon Coppedge-House  
Directora Ejecutiva  
Centro de Padres de Oklahoma, Inc.

## Cómo puedes tomar la Encuesta?

1.

2.

3.

### Tome la Encuesta en Línea!



Visite nuestro sitio web y siga el enlace de Encuesta en,

[www.OklahomaParentsCenter.org](http://www.OklahomaParentsCenter.org).

### Le enviamos la encuesta por correo!



Llame al número gratuito 877-553-4332 y solicite una copia, será enviada por correo.

### Responda la encuesta por telefono!



Llame al número gratuito 877-553-4332 para responder a la encuesta con el personal.